

Ausgabe 2/2006 - Erscheinungstermin: Juni 2006

**JU BEZIRKSTAG NEUWAHL: MÜLLER KANDIDIERT ALS VORSITZENDER**  
**JU BEZIRKSTAG VORSTELLUNG UNSERER KANDIDATEN FÜR DEN VORSTAND**  
**VERBÄNDE RÜCKBLICKE UND AUSBLICKE**  
**EINHEITSSCHULE BILDUNGSPOLITIK SIEHT ANDERS AUS**  
**JU-T-SHIRTS JETZT BESTELLEN**  
**JU ÜBER DIE GRENZEN AKTIV KONTAKT NACH BELGIEN REAKTIVIERT**  
**BERLINFAHRT 2006 IMPRESSIONEN DER FAHRT**





## Liebe Freundinnen und Freunde!

Ihr haltet heute die zweite Ausgabe unseres Mitgliedermagazins „Juckpulver“ in den Händen, wie angekündigt erscheint es in Zukunft quartalsweise, um euch alle auf dem Laufenden zu halten. Befürchtungen, dass es schwierig sein könnte, ein solches Heft zu füllen, haben sich bisher als unbegründet erwiesen: Bereits zum zweiten Mal hatten wir eher Probleme, alles unter zu bekommen, und mussten leider auch das ein oder andere weglassen, als dass wir Angst

vor leeren Seiten hätten haben müssen. Das zeigt schlussendlich – bei uns tut sich was, die JU im Kreis ist aktiv, die Verbände machen tolle Arbeit, was sich auch in den stetig steigenden Mitgliederzahlen niederschlägt. Alle sind eingeladen mitzumachen. Kommt vorbei, Gelegenheiten gibt es genug, wie ihr an den Terminankündigungen sehen könnt. Außerdem will ich an dieser Stelle noch mal betonen: unsere Kreisvorstandssitzungen sind für alle Mitglieder offen. Kommt hin und diskutiert mit, hier geschieht der Hauptteil der inhaltlichen Arbeit. Die Termine werden regelmäßig per email und auf der Homepage bekannt gegeben.

Die letzte Landtagswahl ist uns sicher noch allen gut in Erinnerung. Die CDU Rheinland-Pfalz hat ein historisch schlechtes Wahlergebnis eingefahren, Kurt Beck und seine Genossen können, mit absoluter Mehrheit ausgestattet, ihren Verschuldungskurs mit voller Kraft weiter fahren – und das werden sie. Im Vorfeld in der Diskussion um Wahlprogramm und Wahlkampfstrategie von der JU vorgebrachte Forderungen nach klarerer Positionierung und stichhaltigeren Aussagen verhallten ungehört. Diejeni-

gen in der CDU, die glaubten, mit einem Kurs der einseitigen Versprechungen und des Bloß-niemandem-wehtuens Erfolg zu haben, behielten die Mehrheit. Das Ergebnis ist bekannt.

Jetzt muss es darum gehen, der Partei durch inhaltliche und personelle Erneuerung wieder ein klares Profil zu geben. Am 08. Juli werden dafür (hoffentlich) mit der Wahl des neuen Landesvorstandes die Weichen gestellt.

Auf jeden Fall muss die JU die Speerspitze der Erneuerung bilden. Und das muss mehr sein, als ein traditionalistischer Slogan – wir müssen es auch Ernst meinen und in die Tat umsetzen. In der CDU muss wieder über Inhalte gesprochen und diskutiert werden – wir wollen dabei Motor sein.

Euer

Frank Müller

Kreisvorsitzender

## JU BEZIRKSTAG 2006

**A**m 01. Juli 2006 findet der diesjährige JU-Bezirkstag statt (dazu geht euch allen noch eine schriftliche Einladung zu). Dort wird für zwei Jahre ein neuer Bezirksvorstand gewählt.

Aus Bitburg-Prümer Sicht ein *sehr wichtiger Termin*: Unser Kreisvorsitzender Frank Müller bewirbt sich dort als neuer Bezirksvorsitzender, darüber hinaus kandidieren Ansgar Billen, Peter Hoor, Tobias Marx und Mario Mohnen als Beisitzer. Die Kandidaten wurden auf der offenen Kreisvorstandssitzung am 02.06.2006 in Bitburg nominiert. Der scheidende Bezirksvorsitzende Frank Mörsch (KV Daun), der dieses Amt sieben Jahre inne hatte und seine Arbeit in dieser Zeit sehr gut gemacht hat, kandidiert nicht mehr.

Da wir im Bezirksverband Trier die Besonderheit haben, dass der Bezirkstag nicht als Delegiertenversammlung sondern Mitgliederversammlung einberufen wird, hängt der Erfolg unserer Kandidaten maßgeblich davon ab, wie viele unserer Mitglieder den Weg nach Daun finden. Vor allem da es, nach aktuellem Sachstand, sowohl bei der Position des Vorsitzenden, als auch bei

den Beisitzern, mehr Kandidaten als Plätze geben wird.

**Von daher an dieser Stelle der Aufruf: Kommt am 01.07. mit nach Daun und unterstützt unsere Kandidaten!**

Stimmberechtigt sind alle JU-Mitglieder, die Wahlen finden geheim statt. Wir werden die Anreise nach Daun mit einem Bus organisieren. Nähere Informationen dazu gehen euch rechtzeitig per email zu (Noch nicht im email-Verteiler? Mail an peter.hoor@gmx.de). Natürlich könnt ihr auch auf eigene Faust anreisen.

- Anzeige -

Unternehmensgruppe

# BERLINER BAU

---

G E G R Ü N D E T 1 9 1 1

Mehr als ein Vierteljahrhundert Erfahrung im Ferien- und Freizeitbau

[www.berliner-bau.de](http://www.berliner-bau.de)

## GLOSSAR

### JU Bezirksverband

**D**ie Junge Union gliedert sich auf von Orts- und Gemeindeverbänden, über den Kreisverband, zu den Bezirks- und Landesverbänden und schließlich zum Bundesverband. Die Bezirksverbände sind daher eine wichtige Mittlerebene zwischen dem Landesverband und den Kreisverbänden. Im Landesverband Rheinland-Pfalz gibt es die drei Bezirksverbände Rheinhessen-Pfalz, Koblenz-Montabauer und Trier. Dem Bezirksverband Trier gehören die Kreisverbände Bernkastel-Wittlich, Bitburg-Prüm, Daun, Trier-Saaburg und Trier-Stadt an. Insgesamt hat der Bezirksverband Trier rd. 1000 Mitglieder. Wir sind mit knapp 300 der mitgliederstärkste Kreisverband im Bezirk. Der Bezirksvorstand setzt sich zusammen aus einem Vorsitzenden, zwei gleichberechtigten Stellvertretern, einem Schatzmeister und 15 Beisitzern.

## Ansgar Billen

### Persönliche Informationen:

Adresse: Dorfstraße 9, 54668 Kaschenbach

eMail: ansgar.billen@jubit.de

Alter: 28 Jahre

Beruf: Student

JU-Mitglied seit 1992

### Politische Funktionen:

*In der JU:*

- Stellv. Kreisvorsitzender
- Stellv. Bezirksvorsitzender

*In der CDU:*

- Mitglied im Gemeindeverbandsvorstand Irrel

*Kommunal:*

- Mitglied im Ausschuss für Jugend und Sport der VG Irrel

### Warum ich kandidiere:

Ich möchte meine Arbeit im Bezirksvorstand gerne weiter fortführen.

## Frank Müller

### Kandidat als Bezirksvorsitzender

#### Persönliche Informationen:

Adresse: Steffeshof, 54675 Mettendorf

eMail: frank.mueller@jubit.de

Alter: 24 Jahre; JU-Mitglied seit 1998

Beruf: Landwirt/Stud. (Agrarwissenschaften)

#### Politische Funktionen:

*In der JU:*

- Kreisvorsitzender
- Mitglied in der Kommission des Bundesvorstandes für Landwirtschaft, Verbraucherschutz und Umweltpolitik

*In der CDU:*

- OV-Vors. Mettendorf, stv. GV.Vors. Neuerb.

*Kommunal:*

- Mitglied im VG-Rat Neuerburg
- Mitglied im JHA des Kreises Bitburg-Prüm

#### Sonstiges:

- Mitglied in der Fachschaftsvertretung Landwirtschaft an der Uni Bonn

#### Warum ich kandidiere:

Ich will mich als Bezirksvorsitzender vor allem für die inhaltliche und personelle Erneuerung der CDU einsetzen und das Profil der JU weiter schärfen. Jetzt ist die Zeit der Erneuerung gekommen, und die JU muss dabei ein gewichtiges Wort mitreden!

## Peter Hoor

### Persönliche Informationen:

Adresse: Bitburger Str. 39, 54636 Rittersdorf

eMail: peter.hoor@gmx.de

Alter: 21 Jahre

Beruf: Steuerfachangestellter

JU-Mitglied seit 1999

### Politische Funktionen:

*In der JU:*

- Stellv. Kreisvorsitzender und Mitgliederbeauftragter
- Beisitzer im Bezirksvorstand
- Beisitzer im Gemeindeverbandsvorstand Bitburg-Land

### Warum ich kandidiere:

Ich bin seit 2004 Beisitzer im Bezirksverband Trier, dessen Arbeit mir immer viel Freude bereitet hat. Ich möchte mich auch in Zukunft für unseren Kreis im Bezirksverband einbringen und auch die Belange des ganzen Bezirkes unterstützen.



## Mario Mohnen

### Persönliche Informationen:

Adresse: Eichelhof, 54636 Dockendorf

eMail: mario.mohnen@jubit.de

Alter: 31 Jahre

Beruf: staatl. Gepr. Landbautechniker

JU-Mitglied seit: 1999

### Politische Funktionen:

*In der JU:*

- Schatzmeister (Kreisverband)
- Vors. Gemeindeverband Bitburg-Land
- Beisitzer im Bezirksvorstand

*In der CDU:*

- Beisitzer im Ortsverbandsvorstand Dockendorf

*Kommunal:*

- Mitglied im Arbeitskreis Demographischer Wandel der VG Bitburg-Land

*Sonstiges:*

- Wehrführer FFW Dockendorf

### Warum ich kandidiere:

Mir hat die Arbeit im Bezirksvorstand in den letzten fünf Jahren viel Freude gemacht und ich möchte sie gerne fortsetzen. Ich möchte auch weiterhin einen guten Informationsfluss zwischen den einzelnen Verbandsebenen gewährleisten.

## Tobias Marx

### Persönliche Informationen:

Adresse: Hauptstraße 2, 54597 Neuheilenbach

eMail: marx3304@uni-trier.de

Alter: 23 Jahre

Beruf: Student (Politikwissenschaften und Geographie)

JU-Mitglied seit 1999

### Politische Funktionen:

*In der JU:*

- Beisitzer im Bezirksvorstand
- Beisitzer im Gemeindeverbandsvorstand Kylltal

*In der CDU:*

- Beisitzer im Kreisvorstand

*Sonstiges:*

- Vorstandsmitglied in der Freiwilligen Feuerwehr Neuheilenbach

### Warum ich kandidiere:

Weil ich Spaß an der Politik habe und die Geselligkeit in der JU sehr groß ist.

## JU STADTVERBAND BITBURG

Vorsitzende: Stephanie Neuhaus, Bitburg-Stahl

### JU besucht das Kreismuseum Bitburg

Der Stadtverband Bitburg und der Gemeindeverband Bitburg – Land haben am 27. Mai 2006 das Kreismuseum in Bitburg besichtigt. Unter Führung des Museumsleiters Herrn Burkhard Kaufmann erhielten die Teilnehmer einen Einblick in das historische Museum, welches in früheren Zeiten des 20. Jh. als Landwirtschaftsschule und später als Gymnasium genutzt wurde, sowie in dessen Ausstellungen und Sehenswürdigkeiten.

Zu Beginn der Veranstaltung führte uns Herr Kaufmann in ein Bitburger Klassenzimmer aus der Zeit um 1900. Den staunenden und begeisterten Teilnehmer der JU begann Herr Kaufmann die Geschichte über Bitburg, das Museum und das Klassenzimmer zu erzählen.

Nicht nur, dass alle auf den original verkratzten Schulbänken aus der Zeit um 1900 saßen, sondern auch der Anblick des dt. Kaisers im Hintergrund ließ uns in diese Zeit zurück versetzen.

Anschließend zeigte er den JU`lern das erste Bitburger Drehkino, sowie eine Wahlurne aus den 1940er Jahren. Neben diesen Relikten sind Eisenkunstwerke zu bestaunen, die u.a. aus der Eisenfabrik rund um das Schloss Weilerbach stammten und z.B. als Hitzeschutz an Feuerstellen genutzt wurden.

Als weitere Besonderheit im Museum gilt die Ausstellung eines aus Meckel-

stammenden Mannes. Er war wohl der Erste in der Eifel, der neben einer Kamera auch eine Dunkelkammer besaß. Die interessanten und beeindruckenden Porträts von Verwandten, Kindern und Alten, Dorfbewohnern und Landstreicher haben die JU`ler mit Freude bestaunen dürfen.

Neben den allgemeinen Ausstellungen wurde auch die Sonderausstellung des Museums „Brauchtum der Dorfgemeinschaft – Relikte ländlichen Brauchtums in Deutschland“ von Markus Bullik bewundert.

Diese Ausstellung zeigte faszinierende Bilder und Beispiele einer alten dörflichen Festkultur, die vielerorts vor dem Aussterben steht.

Die Besichtigung des Museums und der damit verbundene Einblick in die Vergangenheit der Eifel und Bitburg war für alle JU`ler eine interessante und sehenswerte Aktion. Wir danken hiermit auch noch mal dem Museumsleiter Herrn Kaufmann für die wirklich tolle Führung durch das Museum.

✉ Michael Schmitz, Stephanie Neuhaus

✉ Michael Schmitz

Wer die vorherigen Räumlichkeiten des damaligen Kreisheimatmuseums kennt, ist fest davon überzeugt, dass das Museum in den richtigen und passenden Räumlichkeiten untergebracht ist und dass jede Unterstützung (sei es auf kommunaler oder privater Ebene) sinnvoll angebracht ist.

Kultur kostet, aber das sollte es jedem Wert sein! Ein nicht geheimer Geheimtipp ist das Kreismuseum allemal! Also nichts wie hin!

Kontakt:

Telefon: 0171-1975794

eMail: stephanie.neuhaus@jubit.de



JU Mitglieder im Kreismuseum in Bitburg

## JU GEMEINDEVERBAND IRREL

Vorsitzender: Ansgar Billen, Kaschenbach

### Terminvorschau

**Samstag 22.07.06:** Mitgliederversammlung vom Gemeindeverband Irrel

**Samstag 09.12.06:** Disco in Niederweis

✉ Ansgar Billen

**Kontakt:**

Telefon: 0160-5309602

eMail: ansgar.billen@jubit.de

## JU GEMEINDEVERBAND KYLLTAL

Vorsitzende: Alina Weis, Mohrweiler

Wir möchten alle JU Mitglieder im Raum Kyllburg- Speicher darüber informieren, dass wir an dem autofreien Sonntag "Kylltal Aktiv" eine Saftbar einrichten möchten. Hier wollen wir verschiedene Säfte und alkoholfreie Cocktails verkaufen, deren Erlös einem guten Zweck zugute kommen wird. Der Stand wird sich voraussichtlich in Zendscheid direkt an der Kyll befinden, auf dem zentralen Festplatz der Gemeinde Zendscheid, wo die Mehrzahl der Radfahrer und Fußgänger vorbeikommen werden.

Wir benötigen natürlich wiederum einige freiwillige Helfer, die bereit wären, sich für ein oder zwei Stunden in den

Verkaufsstand zu stellen und die Säfte und Cocktails zu verkaufen. Wer Interesse daran hat, der meldet sich bitte bei der Vorsitzenden Alina Weis. Wir vom Vorstand haben diese Saftbar bereits beim letzten "Kylltal Aktiv" errichtet und hatten den ganzen Tag viel Spaß für einen guten Zweck.

#### Noch zur kurzen Information:

Bei "Kylltal Aktiv" handelt es sich um eine Veranstaltung der beiden Verbandsgemeinden Kyllburg und Gerolstein. Am Sonntag des dritten Juli Wochenendes ist das komplette Kylltal zwischen Gerolstein und Kyllburg für den motorisierten Kraftverkehr gesperrt und lädt Radfahrer, Fußgänger und Skater zu einem

✉ Tobias Marx

aktiven Tag ein. Jede Gemeinde entlang der Strecke bietet verschiedene Events, sowie Getränke- und Verpflegungsstationen an. "Kylltal Aktiv" findet in diesem Jahr zum siebten Mal statt und lockt jährlich mehrere Tausend Besucher an.

#### Terminankündigung:

Vorstandssitzung, Mo. 12. Juni 2006, 19.30 Uhr, Gasthaus Waldfrieden in Mohrweiler.

Alle Mitglieder und Interessierte sind herzlich eingeladen.

**Kontakt:**

Telefon: 06563-1866

eMail: tobias.marx@jubit.de

## JU ORTSVERBAND BOLLENDORF

Vorsitzender: Frank Hecker, Bollendorf

✉ Frank Hecker

### Terminvorschau

**Samstag 15.07.06: 2. Getränke Weber-Beach-Cup und Beach-Party mit X:TraX im Freibad Bollendorf.**

**Samstag 30.09.06: Kirmes mit Chock-A-Block im Festzelt**

**Kontakt:**  
Telefon: 0171-2830827  
eMail: frank.hecker@jubit.de

## WEITERE INFOS AUS STADT UND LAND

Vorsitzende: Stephanie Neuhaus, Bitburg-Stahl (Stadt Bitburg)

✉ Michael Schmitz

Vorsitzender: Mario Mohnen, Dockendorf (Bitburg-Land)

### JU Stundenpläne

In der letzten Schulwoche vor den Sommerferien wird der Stadtverband Bitburg eine Stundenplan-Aktion an den Schulen in Bitburg durchführen.

Wir wollen JU-Stundenpläne an die Schüler verteilen, um die JU noch bekannter zu machen und insbesondere den ein oder anderen „Schläfer“ bzw. potentiell es JU-Mitglied zu aktivieren.

Um auch an allen Schulen verteilen zu können benötigen wir jede Menge helfende Hände. Insbesondere die Jüngeren sind gefragt, es kommt denke ich nicht so gut, wenn so alte Knochen wie

z.B. Elmar oder ich (Mike) vor der Schule rumlummeln. Ebenso sind wir auch über Hilfe aus den umliegenden (also allen) Gemeindeverbänden froh, da ja nicht nur Bitburger an den Bitburger Schulen sind.

Die genauen Termine werden in den kommenden Wochen über den Email-Verteiler bekannt gegeben. Derjenige, der jetzt schon weiß, dass er oder sie helfen möchte, bitte bei Steffi Neuhaus (0171-2433826) oder Mike (0163-6931140 / mike@jubit.de) melden.

## TERMINE

### JU-Treff

**Sa., 08.07., ab 18.00 Uhr:** Coyote-Café, Bitburg. Live-Übertragung Spiel um Platz 3 der FIFA Fußball WM 2006.

**Sa., 05.08., ab 14.00 Uhr:** JU "Tour de Eifel", Anfahrt Bedaplatz, Bitburg  
- kreisweite Veranstaltung, an der jeder teilnehmen kann -

**Di., 05.09., 20.00 Uhr:** Köhler-Stuben, Oberweis  
Willkommen sind alle Mitglieder und Interessierte Gäste.

## EINHEITSSCHULE UND SCHULUNIFORM

### Schüler Union fordert „Vielfalt statt Uniformität“



Die „tatsächlichen Probleme in der Bildungspolitik sind in der SPD offenbar immer noch nicht erkannt worden. Wir werden daher mit einer landesweiten Unterschriftenkampagne gegen die Einführung von Einheitsschule und Schuluniformen in den nächsten Wochen protestieren“, erklärte der Landesvorsitzende der Schüler Union (SU) Rheinland-Pfalz, Daniel Hagen (Daun). Auslöser für die nun anlaufende Kampagne waren die Ankündigungen von Ministerpräsident Kurt Beck, das dreigliedrige Schulsystem mittelfristig durch die Einheitsschule ersetzen zu wollen, sowie der jüngste Vorstoß von Bundesjustizministerin Brigitte Zypries, die bisherige Vielfalt an deutschen

Schulen durch Einführung einer Einheitskleidung einschränken zu wollen.

„Niemand wird ernsthaft in Frage stellen, dass die Schülerinnen und Schüler selbst am besten einschätzen können, ob Einheitsschule und Schuluniform zur Lösung von Problemen an ihren Schulen beitragen“, so Daniel Hagen. „Diese sind sicherlich nicht für das mittelmäßige Abschneiden der

rheinland-pfälzischen Schulen bei den PISA-Vergleichsstudien verantwortlich.“ Für die Einführung einer verpflichtenden Schuluniform, mit der Frau Zypries die Hoffnung verbindet, die Integration von Migranten verbessern und der Kleidung ihre Funktion als Statussymbol an den Schulen nehmen zu können, gibt es für die rheinland-pfälzische Schüler Union keine nachhaltigen Argumente. Daniel Hagen: „Zwar lassen Kleidungsunterschiede Rückschlüsse auf die soziale Herkunft des Einzelnen ziehen und den Wunsch nach teuren Markenartikeln steigen. Dieses Phänomen wird es allerdings auch mit Schuluniform geben – wobei hier vielleicht die Uhr, das Armband oder die Designerbrille

als Unterscheidungsmerkmal erhalten müssten.“ Der Einheitsschule, die nach Vorstellungen des rheinland-pfälzischen Ministerpräsidenten „schrittweise“ das bestehende dreigliedrige Schulsystem ersetzen soll, spricht die Schülervereinigung die Fähigkeit ab, jeden Schüler individuell zu fördern, und kann hierbei auch auf Unterstützung der Jungen Union zählen. Hierzu erklären der JU Landesvorsitzende Martin Binder und Daniel Hagen abschließend: „Vielfalt und Individualität waren bislang stets die großen Stärken unseres Schulwesens. Wir sehen nicht, wie deren Einschränkung die freie Entfaltung junger Menschen besser fördern soll. Mit dieser Kampagne fordern wir Herrn Beck und Frau Zypries daher entschieden dazu auf, ihre Pläne aufzugeben.“



- Anzeige -

## JU SOMMERGRILLEN

### JU "Tour de Eifel"

Die Planungen für die JU Tour de Eifel laufen auf Hochtouren. Start ist am Sa., 05. August 2006 um 14 Uhr auf dem Bedaplatz in Bitburg, sowie auf Treffpunkten in den jeweiligen Verbänden. Nach einer gemütlichen Fahrradtour (jeder kann da gut mithalten) werden wir dann in Eifler Manier am Echternacher See grillen und

den Tag ausklingen lassen. Die genaue Route wird hier noch nicht verraten, die wichtigen Daten folgen in den nächsten Wochen per eMail.

Der Kreisverband Bitburg-Prüm lädt Dich herzlich ein, mit uns diese Tour zu bestreiten und den gemeinsamen Etappensieg, wie oben bereits erwähnt, ordentlich zu feiern.



### JU SOMMERTERMINEN

#### Kreisverband

**Samstag, 05.08., ab 14.00 Uhr:** JU "Tour de Eifel", Sternfahrt nach Echternach in Absprache mit den Verbandsvorsitzenden.

**ab 16.00 Uhr:** Grillen am Echternacher See

#### Kreisverband

**Samstag, 09.09.:** Eifelolympiade auf der Motorradwiese (Bickendorf) mit anschließender Party; genauere Infos folgen per eMail

#### Kreisverband

**In Planung:** Kreisvorstandssitzung und Veranstaltung zur Bildungspolitik im Rahmen der CDU Grundsatzdiskussion.

#### GV Bitburg-Land: JU-Treff

**Samstag, 08.07., ab 18.00 Uhr:** Coyote-Café, Bitburg. Live-Übertragung Spiel um Platz 3 der FIFA Fußball WM 2006.

#### Stadtverband Bitburg

**Letzte Schulwoche:** Verteilung von Stundenplänen an Bitburger Schulen

#### Ortsverband Bollendorf

**Samstag 15.07.:** 2. Getränke Weber-Beach-Cup und Beach-Party mit X:TraX im Freibad Bollendorf.

#### Gemeindeverband Irrel

**Samstag 22.07.06:** Mitgliederversammlung vom Gemeindeverband Irrel

#### Gemeindeverband Kylltal

**Sonntag, 23.07.,** Saftbar bei „Kylltal aktiv“

#### GV Bitburg-Land: JU-Treff

**Dienstag, 05.09., 20.00 Uhr:** Köhler-Stuben, Oberweis

#### Ortsverband Bollendorf

**Samstag 30.09.:** Kirmes mit Chock-A-Block im Festzelt

#### Gemeindeverband Irrel

**Samstag 09.12.06:** Disco in Niederweis

### JU T-SHIRTS



Wir wollen noch einmal eine Serie unserer JU-Shirts drucken lassen. Die Gestaltung der Rückseite könnt ihr der Abbildung oben entnehmen, auf der Vorderseite wird unser Logo als Brustaufdruck prangen. Wir wollen T-Shirts (jew. Passend geschnitten für m&w) sowie Polos drucken lassen. Der Preis hängt von der

bestellten Menge ab und wird wohl um 20€ liegen (Selbstkostenpreis).

Wer eins haben will meldet sich bitte bei Mario Mohnen (mario.mohnen@jubit.de oder 0171-7275923). Bevor wir endgültig bestellen geben wir dann natürlich den Endpreis aufgrund der Vorbestellungen bekannt.

### WEINFEST DER RÖMISCHEN WEINSTRASSE



Am 05. Mai fand in Schweich das Weinfest der Römischen Weinstraße – mit der Krönung der Weinkönigin der Römischen Weinstraße - statt. Das Besondere in diesem Jahr: Die diesjährige Weinkönigin heißt Alexandra Wagner und ist u.a. Mitglied im JU-Bezirksvorstand und Vorsitzende des JU Gemeindeverbands Schweich. Grund genug, für eine unerschrockene Bitburg-Prümer Delegation, bestehend aus Frank Müller, Mario Mohnen und Alexander Neuhaus, die Reise aus der Eifel in das Land des Weines auf sich

zu nehmen. Natürlich nicht, ohne entsprechendes Gepäck. Vor Ort wurde der frisch gekrönten Weinkönigin zur Gratulation eine Flasche Eifel Premium Brand überreicht, um so noch einmal deutlich zu machen, dass sich nicht nur aus Trauben geistreiche und wohlschmeckende Getränke herstellen lassen. Zusammen mit den zahlreichen, aus dem gesamten Bezirksverband angereisten, Julern wurde anschließend der Abend natürlich noch entsprechend ausklingen gelassen.

**Kontakt nach Belgien reaktiviert!**

Elmar Zenner

Die Treffen der Jugend der Großregion, seit einigen Jahren im JU Landesverband fest verankert, haben ihren Ursprung in der Arbeit der JU Bitburg-Prüm. Schon vor Jahren hatten JU'ler erkannt, daß Politik nicht vor den Grenzen halt macht. Man besuchte die konservativen Parteifreunde in Luxemburg und Belgien, traf sich, tauschte sich aus, lernte sich näher kennen – und bemerkte das viele politische Probleme und Fragen oft die selben sind und gemeinsame Lösungen brauchen.

deskanzlerin sprechen zu hören. Schnell war der Kontakt dann wieder hergestellt. Und so besuchten JU'ler aus dem Kreis mehrere Veranstaltungen der belgischen Freunde. Die JU war auf dem dortigen Neujahrsempfang vertreten. Nicht nur der CSP Sektionspräsident Pascal ARIMONT (noch im JU Alter!) freute sich über den Besuch aus Bitburg-Prüm sondern auch der MdEP und CSP Vorsitzende Mathieu Grosch und viele der einfachen Mitglieder. Eine Zusammenarbeit auch inhaltlicher Art bietet sich auf vielen Ebenen an: Schließlich sind die Probleme der Eifel hüben wie drüben der Grenze die Gleichen. Dies zeigte sich dann auch bei einer Podiumsdiskussion zum Thema Alkohol und Drogen die ebenfalls von der JU besucht wurde. Wie wird es weitergehen mit der Zusammenarbeit von Junge Union und JUNG-CSP? Wir werden auf alle Fälle unsere Freunde in diesem Jahr zu unseren Veranstaltungen einladen. Auch programmatisch sollten sich Themen finden lassen, die es sich lohnt zu bearbeiten. Auf alle Fälle ist das Fundament für eine Zusammenarbeit im Drei-Länder-Eck Deutschland, Belgien und Luxemburg wieder ein wenig stabiler geworden. Europa ist halt für uns in der Grenzregion nicht nur ein einfache Worthülse.

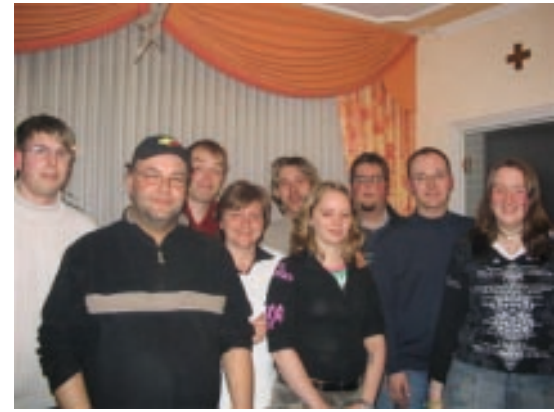

Leider war im Laufe der Zeit durch einen Wechsel in der Führungsspitze der JUNG-CSP (Christlich Soziale Partei Belgiens) die Kontakte zu unseren nördlichen Nachbarn ein wenig eingeschlafen. Die Freunde aus den Ostkantone Belgiens in der Deutsch Sprachigen Gemeinschaft trafen wir dann auf der Merkelkundgebung zum Bundestagswahlkampf in Trier. Die JUNG-CSP war extra aus Meyerode in der Nähe von St. Vith angereist um die zukünftige Bun-

**PODIUMSDISKUSSION**  
mit allen Bürgermeistern der Eifel, Vertretern in der Erzieher, Polizei und ASL

**Am Dienstag, dem 21. März 2006,**  
um 20.00 Uhr im Saal Brühl-Michel in Meyerode, 83 - 47M Arndt

**"DIE SPASSGESELLSCHAFT UND IHRE FOLGEN FÜR DIE JUGEND!"**

EIFEL CSP

"Disco, Alkohol und Drogen!"  
Sind Politik, Polizei und Erzieher überfordert?

- Anzeige -

**Signal Iduna**  
Zwei starke Partner: Junge Union und SIGNAL IDUNA  
Die Signal Iduna Gruppe ist ein führender Anbieter für alle sicherheitsrelevanten, Präventions- und Sachschadenleistungen. Als führender Partner der Jungen Union per Seite, unterstützen Sie deren Engagement und leisten die besten Dienste, die es an Möglichkeiten bietet. Hierfür ist die SIGNAL IDUNA Gruppe die ideale Partnerin.

SIGNAL IDUNA Gruppe: Signal Iduna Versicherung AG  
Postfach 10 15 000 • 42699 Solingen  
www.signal-iduna.de • 0212 2400-1

SIGNAL IDUNA  
VERSICHERUNGSGRUPPE

**HOTEL**  
*Eifelbräu*

**Hotel - Restaurant - Catering**

Hotel Eifelbräu - Familie Poss  
Römermauer 36 - 54634 Bitburg  
Telefon: 06561-9100 - Fax: 06561-910100  
Email: eifelbraeu-bitburg@online.de  
Web: http://www.eifelbraeu.de

**Helmut Schilz**  
**Verwaltungsgagentur**

Röhler Straße 7  
54636 Sülm  
Telefon (0 65 62) 38 84  
Fax (0 65 62) 93 02 47

Sicherheitstechnische Betreuung  
Arbeitsschutzorganisation  
Gabelstaplerschulung  
Büro Bitburg: Zur Startbahn 1 • 54634 Bitburg/Flugplatz  
Telefon (0 65 61) 94 94 - 49

**Arbeitsschutz ist eine  
Unternehmerpflicht!  
Handeln Sie  
verantwortungsbewußt.**

**PERSONAL- UND BÜRO-AUFTRAGSDIENST**

PERSONAL-ERSATZBANK • IHRE PERSONALRESERVE  
PRIVATE ARBEITSVERMITTLUNG • BÜRO-SERVICE-DIENST  
Gute Gründe für Zeitarbeit: Flexible Personalreserve • Weniger Überstunden  
Risikolose Anstellung auf Probe  
Überbrückung von Arbeitsengpässen  
Aufträge schneller und flexibler abwickeln

Zur Startbahn 1 • 54634 Bitburg/Flugplatz • (0 65 61) 94 94-0  
Fax (0 65 61) 94 94-10 • fit-bitburg@t-online.de • www.fit-bitburg.de

- Anzeige -

# BERLINFAHRT 2006 IN BILDERN



Bitburger Truppe auf dem Reichstag vor der Kuppel



Plenarsaal im Reichstag



Ex-Bundeskanzler Schröder im Zug



Ankunft in Berlin



Fraktionssaal im Reichstag



Fan-Fest in Berlin

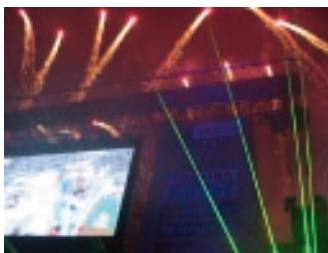

Bundesrat



Sony-Center am Potsdamer Platz

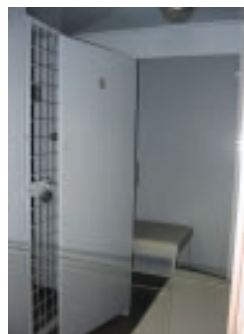

Stasi-Gefängnis  
Berlin-Hohenschönhausen

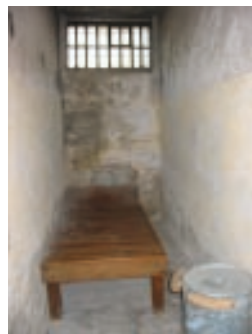

Holocaust Denkmal